

Gestión 2009/13

Dirección de Arroz - UOP

Ministerio Producción, Trabajo y Turismo



**Gobierno
Provincial**

Ministerio de Producción,
Trabajo y Turismo

The image shows a lush green rice field in the foreground, with the rice stalks and panicles clearly visible. The background is a clear, bright blue sky. In the center of the image, there is a white rectangular box containing the letters 'UOP' in a bold, blue, sans-serif font. The 'U' is a simple U-shape, the 'O' is a circle with a white center, and the 'P' is a lowercase letter with a white center.

UOP



**Gobierno
Provincial**
Ministerio de Producción
Trabajo y Turismo

PLAN ESTRATÉGICO ARROCERO

PROVINCIA DE CORRIENTES

- **Electrificación de las estaciones de bombeo.**
- **Identificación de potenciales emprendimientos de riego.**
- **Desarrollo de puertos y recuperación ferrocarril.**
- **Financiamiento p/ inversión y capital de trabajo.**
- **Mejoramiento tecnológico de la Industria arrocera.**
- **Fortalecer la comercialización.**
- **Capacitación en toda la cadena.**
- **Producción sustentable y mejora de rendimientos en productores de tecnología media.**
- **Seguridad Jurídica Ambiental, Laboral y Fiscal**

PROVINCIA DE CORRIENTES

ESTACIONES TRANSFORMADORAS 500 Kv

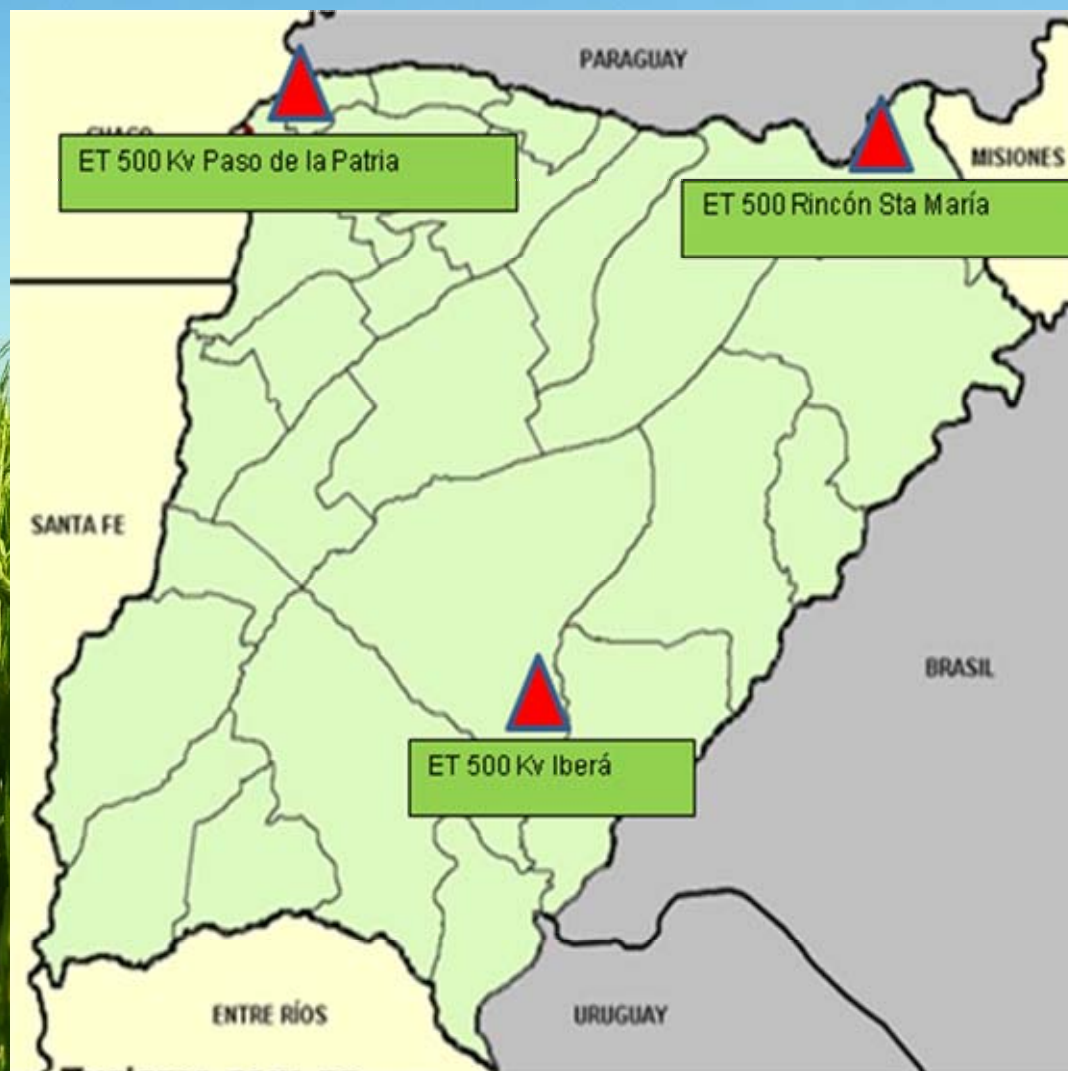

PROVINCIA DE CORRIENTES

ESTACIONES TRANSFORMADORAS 132/33/13,2 Kv

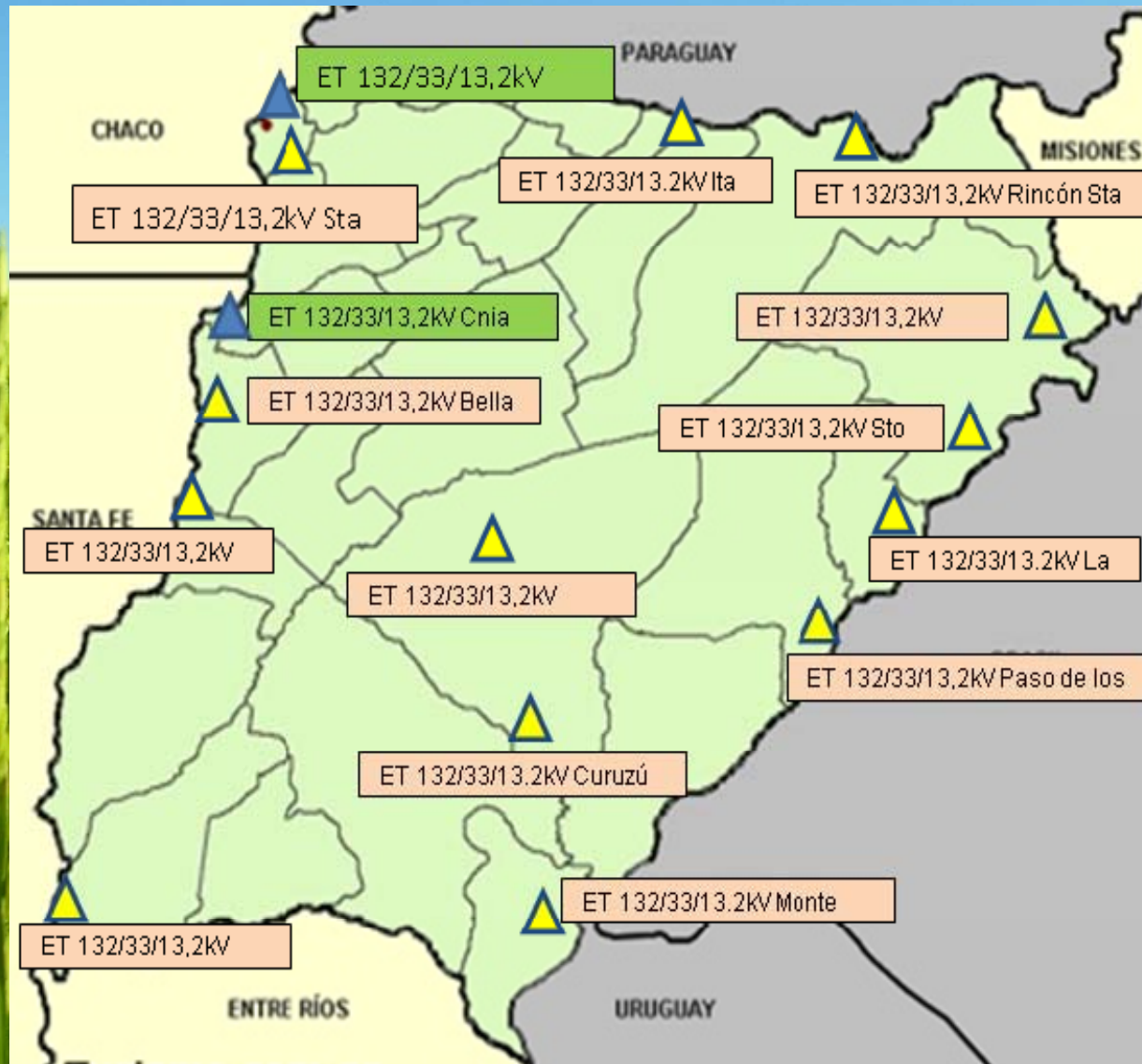



Principales obras:

- ✓ Proyecto electrificación Zona Norte
- ✓ Doble terna E.T. Iberá – Paso de los Libres
- ✓ E.T. Río Corriente.
- ✓ Otras gestiones de reconversión.

PROVINCIA DE CORRIENTES: EVOLUCION Y PROYECCION DEL AREA ARROCERA CON ENERGIA ELECTRICA PARA ESTACIONES DE BOMBEO

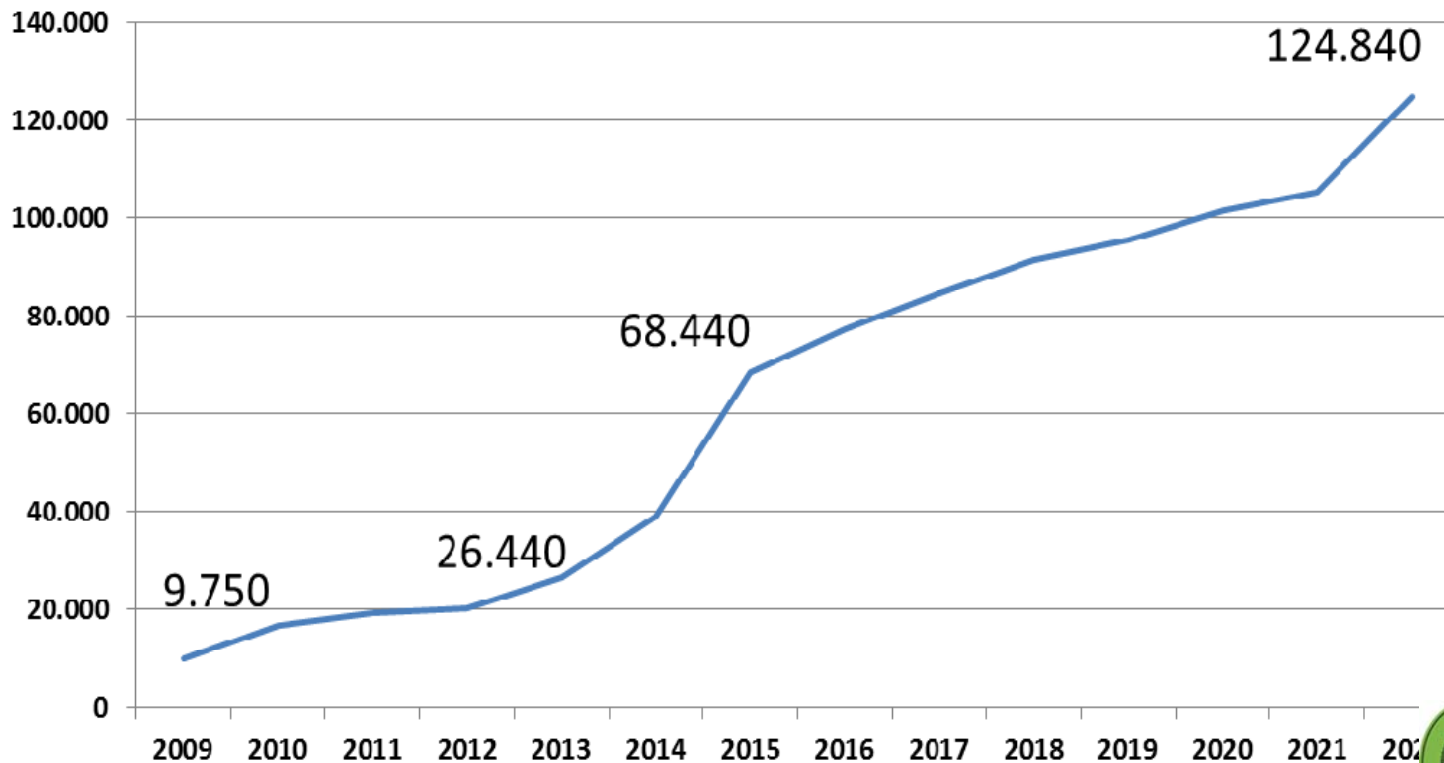

IDENTIFICACIÓN DE NUEVOS Y MEJORES EMPRENDIMIENTOS DE RIEGO (REPRESAS) REGIÓN CENTRO SUR – PROVINCIA DE CORRIENTES

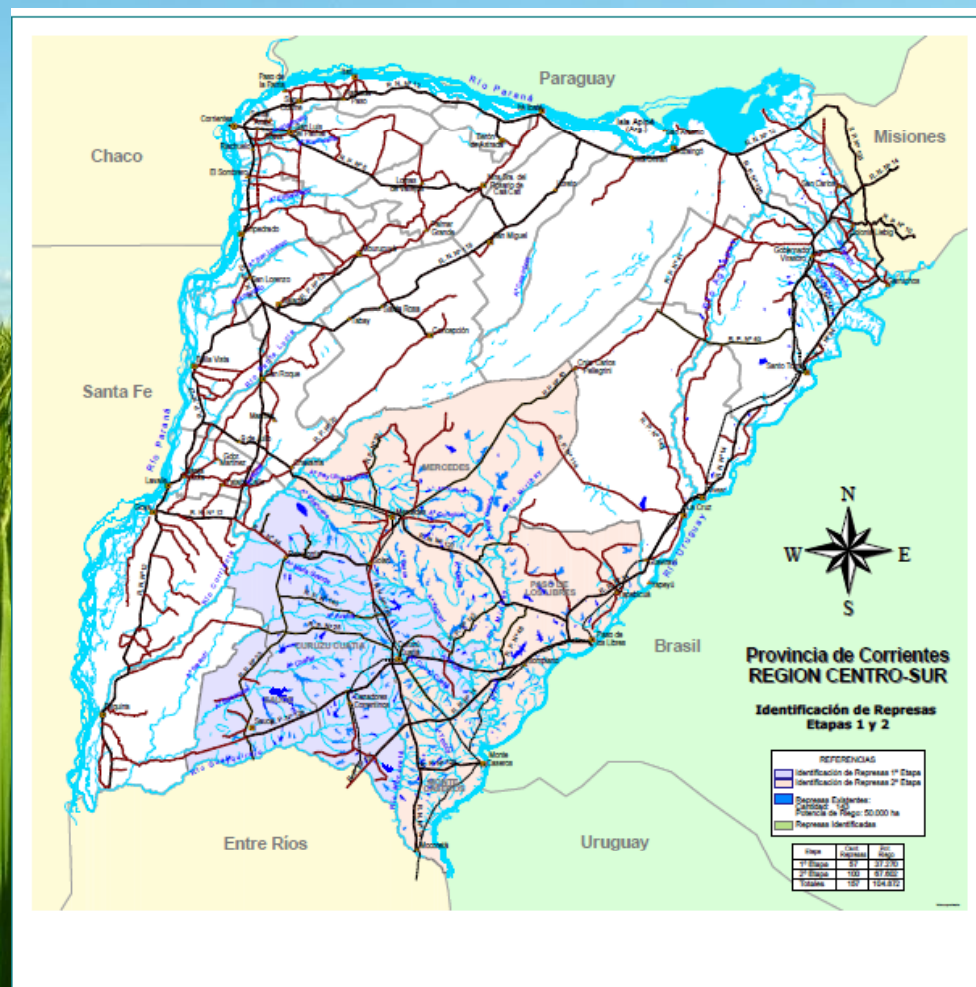

EXISTENTES + IDENTIFICADAS

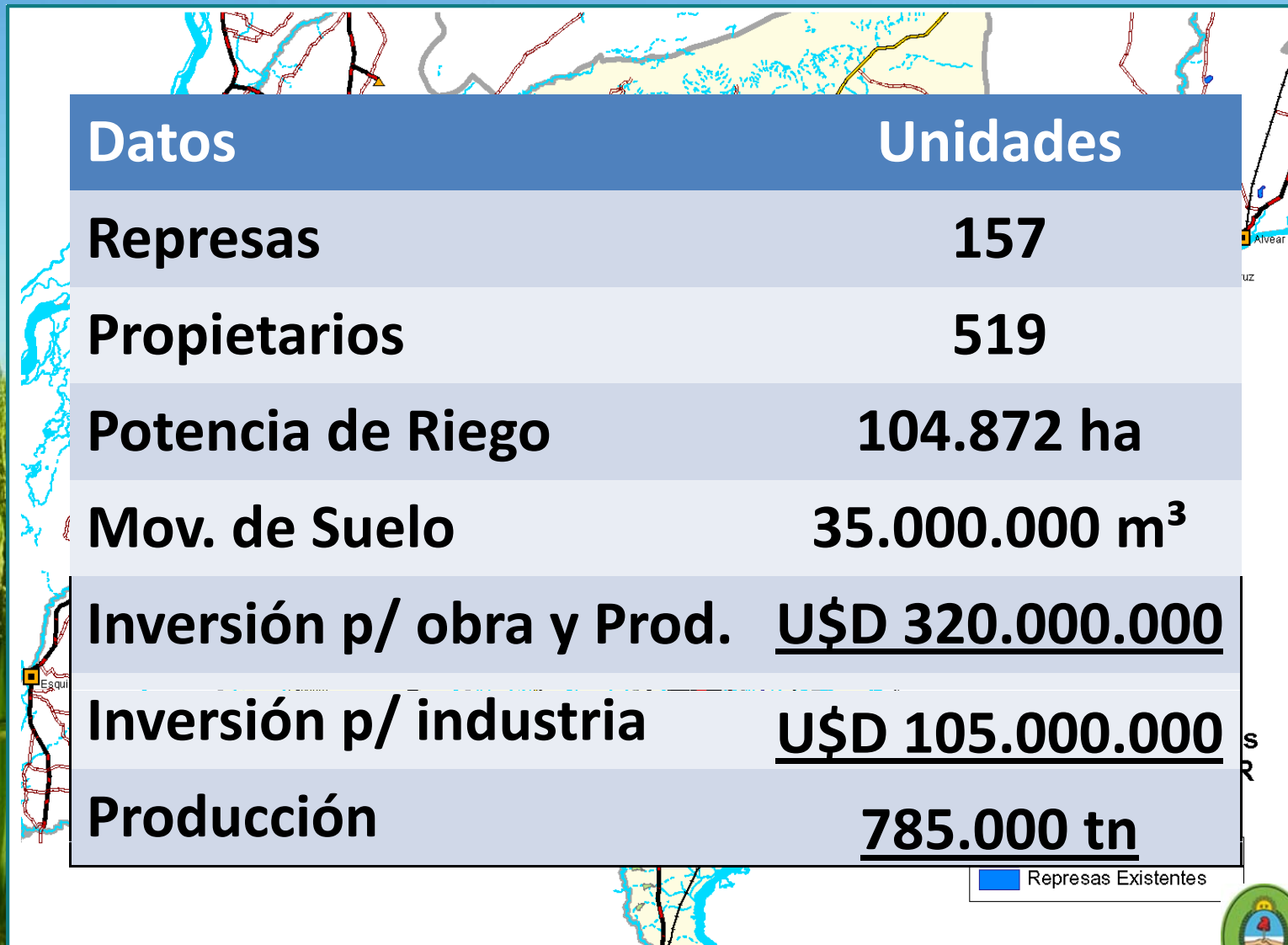

Datos	Unidades
Represas	157
Propietarios	519
Potencia de Riego	104.872 ha
Mov. de Suelo	35.000.000 m ³
Inversión p/ obra y Prod.	<u>U\$D 320.000.000</u>
Inversión p/ industria	<u>U\$D 105.000.000</u>
Producción	<u>785.000 tn</u>

■ Represas Existentes



PROYECTO EL TIGRE SAUCE, CTES.

DON JOSE (8.705 Has.)

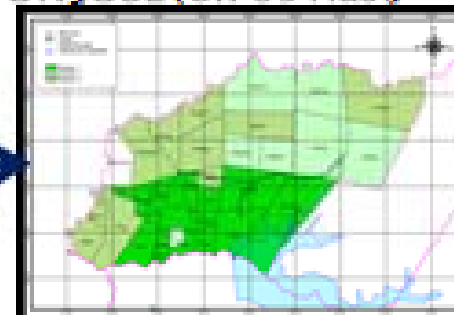

RINCON DE TIGRE (5.533 Has.)

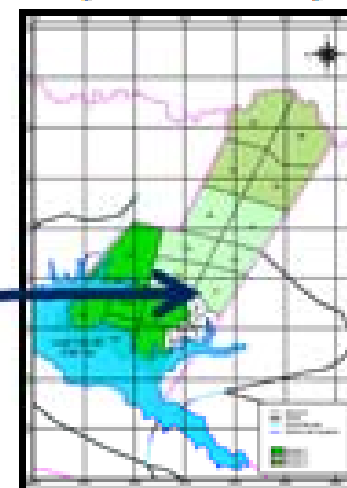

EL TIGRE (14.366 Has.)

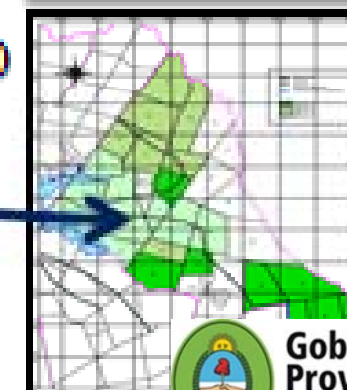

RINCON DE ANIMAS (11.958 Has.)

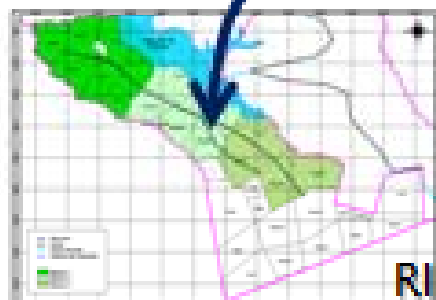

REPRESAS PARA PEQUEÑOS PRODUCTORES N.E.

Dpto. Santo Tome
Dpto. Ituzaingo
Corrientes. Argentina

IDENTIFICACIÓN Y EVALUACION DE OBRAS DE ALMACENAMIENTO DE AGUA CON FINES DE ARROZ

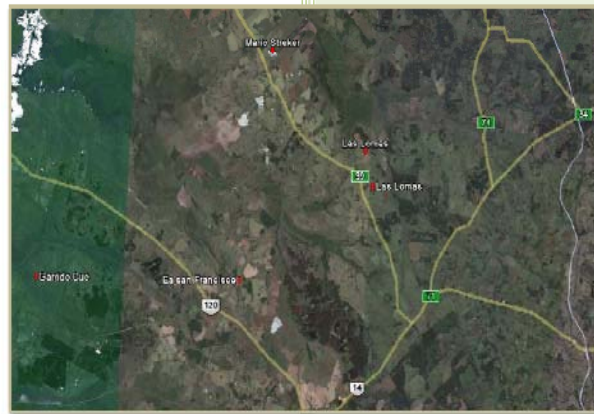

PEQUEÑOS PRODUCTORES
ARROCEROS DE COLONIA UNION

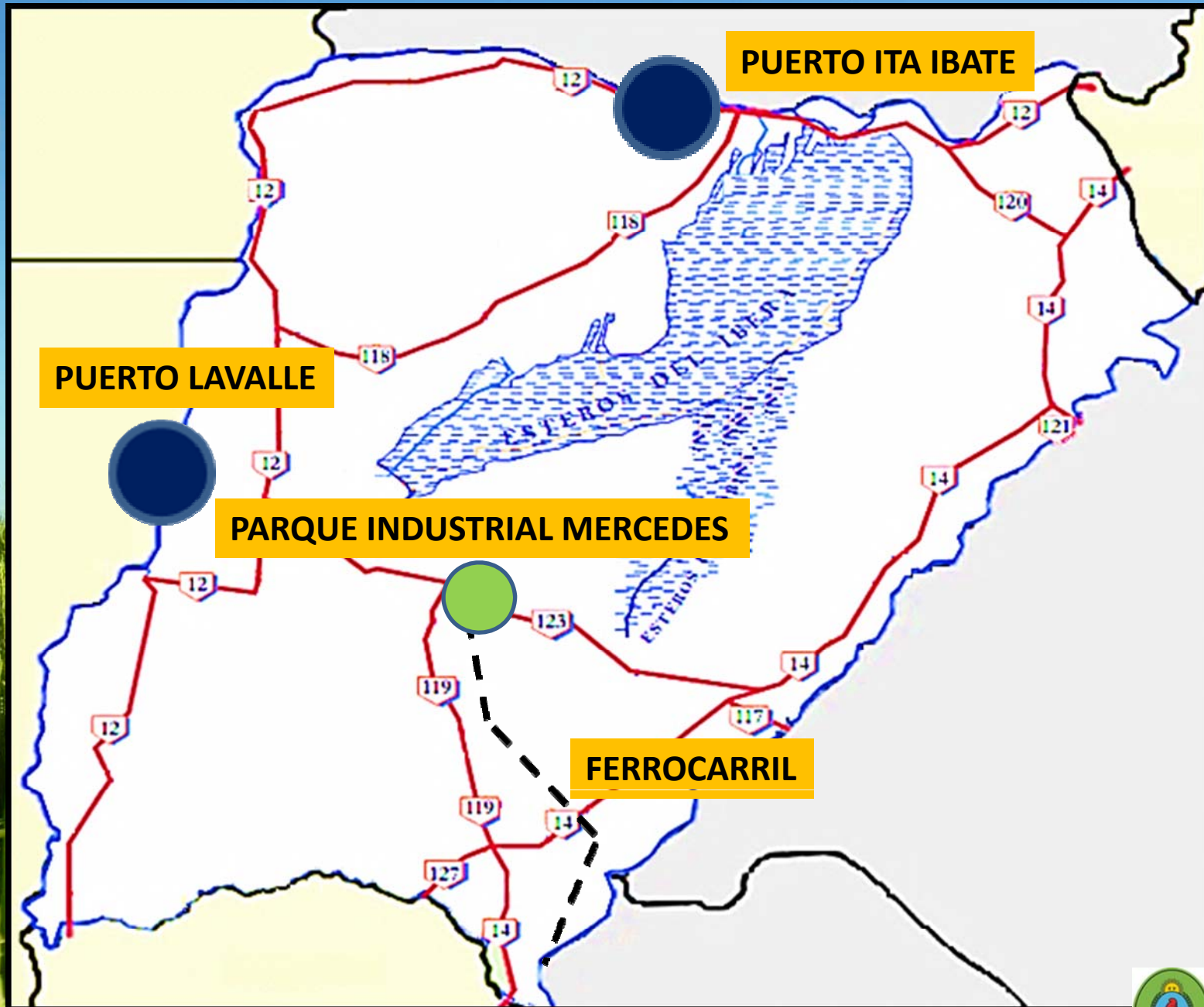

PUERTO ITA IBATE

PUERTO LAVALLE

PARQUE INDUSTRIAL MERCEDES

FERROCARRIL

PUERTO LAVALLE

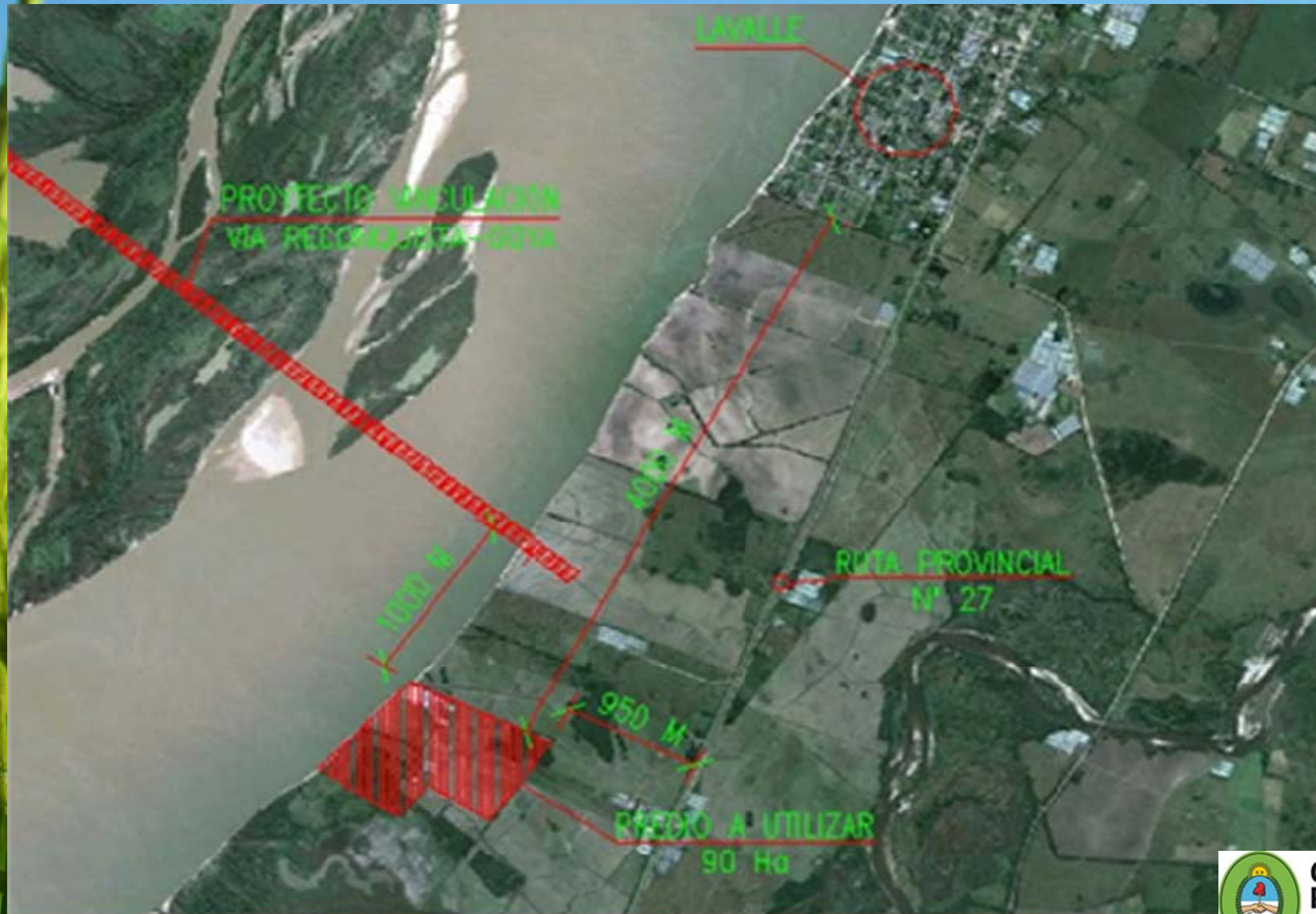

PUERTO LAVALLE

INVERSIÓN PARA 1ER ETAPA: U\$D 28.657.440

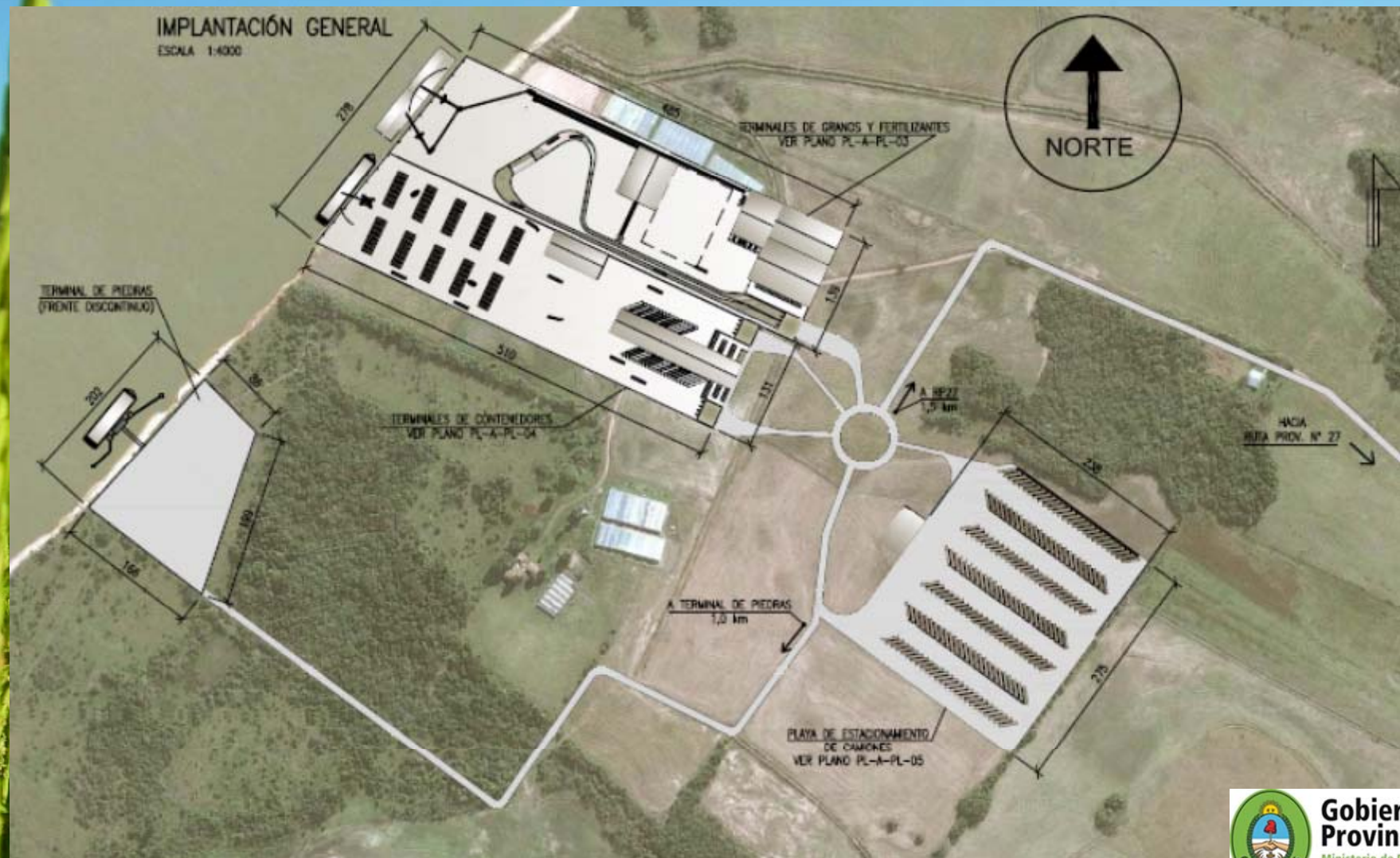

PUERTO ITA IBATE



PUERTO ITA IBATE

INVERSIÓN INFRAESTRUCTURA: U\$D 20.000.000



PROMOCIÓN INDUSTRIAL

- FINANCIAMIENTO
- REINTEGRO INVERSIÓN PARA INNOVACIÓN TECNOLÓGICA.
- LEY DE PROMOCIÓN DE INVERSIONES.
- CAPACITACIONES.
- BUENAS PRACTICAS DE MANUFACTURA

FINANCIAMIENTO PEQUEÑOS PRODUCTORES

- 200 hectáreas o menos.
- El crédito es de PESOS QUINIEN TO POR HECTÁREA (\$ 500/ha).
- Se puede solicitar asistencia para la producción de 50 hectáreas como máximo.
- El desembolso se realizará en 2 etapas
- Tasa de interés 0%.
- A pagar en Cosecha.
- Garantía: Cheque o Pagaré

OTROS

- ORGANIZACIÓN DE JORNADAS
- CAPACITACIONES
- FORMULARIO 1116
- REFINANCIACIÓN DE DEUDAS
- GESTIONES ICAA, DPEC Y OTROS.
- PRODUCCIÓN ARROZ PECES.
- IMPRESIÓN MANUALES MALEZAS Y ENFERMEDADES.FINANCIAMIENTO PROGRAMA MARA.

RED DE ESTACIONES METEOROLÓGICAS

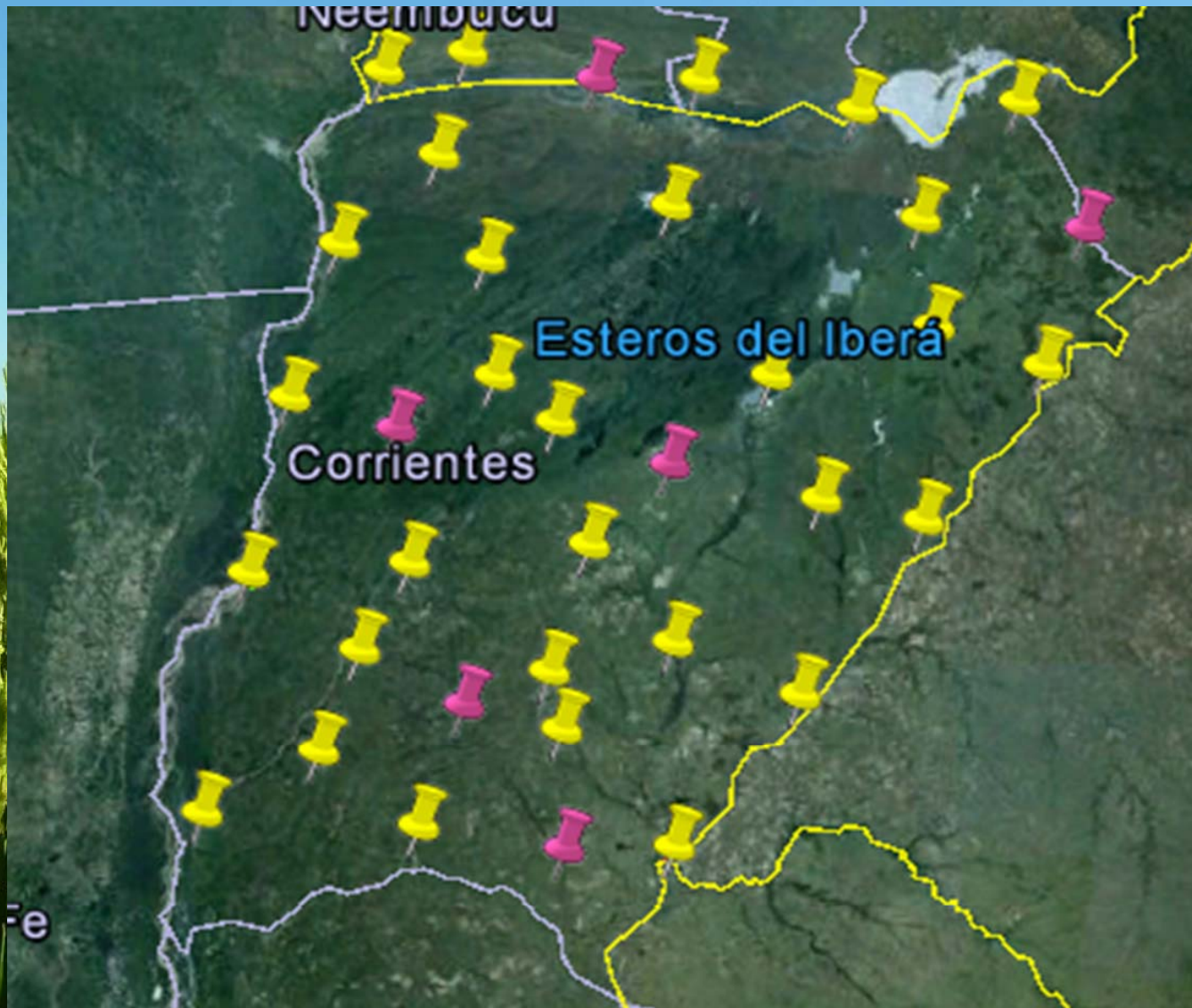

MUCHAS GRACIAS

Ing. Agr. Fedre Jorge
Director Arroz – Ministerio Producción, Trabajo y Turismo
jfedre@corrientes.gov.ar



**Gobierno
Provincial**

Ministerio de Producción,
Trabajo y Turismo